

**สพ.นราธิวาส**  
 เลขที่รับ 5288  
 วันที่ 22 มิ.ย. 2569  
 เวลา.....

เรื่อง : ขอความอนุเคราะห์ประชาสัมพันธ์โครงการทัศนศึกษา

เรียน : ผู้อำนวยการสถานศึกษา / หัวหน้าฝ่ายกิจกรรม / คณะครูผู้ประสานงาน

**วัตถุประสงค์ของโครงการ**

ด้วย พิพิธภัณฑ์มายากลหาดใหญ่ (Magic Museum Hatyai) และ พิพิธภัณฑ์ภาพวาด 3 มิติ (Magic Eye 3D Museum) มีความประสงค์จัด “โครงการทัศนศึกษา เสริมสร้างประสบการณ์การเรียนรู้นอกห้องเรียน” เพื่อเปิดโอกาสให้นักเรียนได้เรียนรู้ผ่านประสบการณ์จริง ในรูปแบบที่สนุกสนาน สร้างแรงบันดาลใจ และเสริมพัฒนาการด้านความคิดสร้างสรรค์ การกล้าแสดงออก การทำงานร่วมกัน รวมถึงการเรียนรู้ผ่านกิจกรรมเชิงสร้างสรรค์ที่เหมาะสมกับทุกช่วงวัย

โครงการดังกล่าว เป็นการบูรณาการระหว่างศาสตร์ด้านศิลปะ เทคโนโลยี และการแสดง เพื่อให้นักเรียนได้รับทั้งความรู้ ความสนุก และประสบการณ์ใหม่ที่แตกต่างจากการเรียนรู้ในห้องเรียน โดยแบ่งกิจกรรมออกเป็น 3 โซนหลัก ดังนี้

**โซน 1 : ชมการแสดงมายากล ระยะเวลาการแสดงประมาณ 45 นาที**

การแสดงมายากลระดับมืออาชีพ โดยนักมายากล “Black Crystal” ระบบแสง สี เสียง และเทคนิคการแสดงมายากลด้วยอุปกรณ์ชั้นใหญ่ (Illusion Show) ส่งเสริมจินตนาการ การสังเกต และการมีส่วนร่วม

**โซน 2 : พิพิธภัณฑ์ภาพวาดสามมิติ ใช้เวลาเข้าชมประมาณ 1 ชั่วโมง**

ถ่ายภาพกับภาพวาดสามมิติสุดตระการตา เรียนรู้เทคโนโลยี AR (Augmented Reality)

**โซน 3 : กิจกรรม Workshop มี 3 กิจกรรมให้เลือก**

- การระบายสีปูนปลาสเตอร์ สร้างจินตนาการผ่านงานศิลปะ ฟื้นฟูปูนปลาสเตอร์ ให้นักเรียน คนละ 1 ชิ้น
- การร้อยลูกปัด เสริมสมาธิและความอดทน ฟื้นฟูลูกปัด ให้นักเรียน คนละ 1 ชุด
- การแต่งหน้าคัพเค้ก ผักจินตนาการ ความคิดสร้างสรรค์ ฟื้นฟูคัพเค้ก ให้นักเรียน คนละ 1 ชิ้น

**แพ็คเกจราคาพิเศษสำหรับโครงการทัศนศึกษา**

แพ็คเกจ	รายละเอียด	ราคา (บาท/คน)
ค่าเข้าชม	เลือกเข้าชม 2 โซน (3D Art และ การแสดงมายากล) **เด็ก 20 คน ฟรี คุณครู 1 ท่าน	อนุบาล 80 บาท / ประถม 100 บาท / มัธยม 130 บาท คุณครู,ผู้ปกครอง 150 บาท แพ็คเกจ อนุบาล+ผู้ปกครอง คู่ละ 200 บาท
ค่ากิจกรรม	กิจกรรม Workshop --- (กิจกรรมเสริมทักษะ) **รองรับสูงสุด 120 คน / รอบ / 60 นาที)	- กิจกรรมระบายสีปูนปลาสเตอร์ 50 บาท - กิจกรรมร้อยลูกปัด 50 บาท - กิจกรรมแต่งหน้าคัพเค้ก 50 บาท
อาหาร/ของว่าง	ข้าวกล่อง เมนู ไก่ 50.- / เมนูทะเล 60.- ไข่ดาวเพิ่ม 10.- ฟรีน้ำดื่ม 1 ขวด	ของว่าง ขนมปัง/เค้ก + น้ำเปล่าชุดละ 20 บาท ของว่าง ขนมปัง/เค้ก + น้ำผลไม้/นม ชุดละ 25 บาท

**เงื่อนไขการเข้าชม:**

- ขึ้นค่าสำหรับการจอง 50 คนขึ้นไป หากไม่ถึง 50 คน กรุณาติดต่อเจ้าหน้าที่

พิพิธภัณฑ์มายากล หาดใหญ่ มุ่งหวังให้การทัศนศึกษาครั้งนี้ เป็นประสบการณ์ที่ทั้งสนุกสนาน และได้สาระอย่างแท้จริง พร้อมเป็นแรงบันดาลใจให้เยาวชนก้าวสู่การเรียนรู้ในรูปแบบใหม่

สอบถามรายละเอียดเพิ่มเติม หรือจองกิจกรรมได้ที่ โทร: 074-211444, 089-866-6191, 097-358-0191 LINE ID: @magiceye3d เว็บไซต์:

www.magicmuseum.co, www.magiceyemuseum.com เปิดให้บริการทุกวัน ตั้งแต่ 08.30 น. – 17.30 น.

ขอแสดงความนับถืออย่างสูง

วิมา จงวิไลเกษม

(ผู้จัดการโครงการฯ พิพิธภัณฑ์มายากลหาดใหญ่ และพิพิธภัณฑ์ภาพสามมิติ แมจิกอาย)

โครงการทัศนศึกษา

# เสริมสร้างประสบการณ์ การเรียนรู้นอกห้องเรียน

สนุกครบทุกการเรียนรู้

**พิเศษ**  
สำหรับหมู่คณะ:

WELCOME  
TO Fabulous  
MAGIC MUSEUM  
Hatyai

## พิพิธภัณฑ์ มายากล

แหล่งเรียนรู้สู่โลกของเวทมนต์  
พร้อมโชว์มายากล ที่ชมได้ยาก

**3D+** Plus

สนุกสนาน และเรียนรู้  
การถ่ายภาพวาด 3 มิติ เวอร์ชันใหม่  
ด้วยเทคโนโลยี AR

โซน  
1

ชมการแสดง **มายากล**



ตื่นตาตื่นใจกับ **โชว์มายากล**  
สุดอลังการ หลากหลายรูปแบบ

โซน  
2

ชมภาพวาด **สามมิติ**



ถ่ายภาพสนุกกับ **ภาพ 3 มิติ**  
มากกว่า 30 จุด AR เสมือนจริง

โซน  
3

กิจกรรม **WORKSHOP**



กิจกรรม **สร้างสรรค์**  
ลงมือทำด้วยตัวเองสนุก เสริมทักษะ

**ราคาแพ็คเกจ 2 โซน\*\***  
มายากลโชว์ + ถ่ายภาพวาด 3 มิติ

อัตราค่าเข้าชม \*

ชั้นอนุบาล	80 บาท / คน
ชั้นประถม	100 บาท / คน
ชั้นมัธยม	130 บาท / คน
ผู้ใหญ่	150 บาท / คน

**แพ็คเกจ**

( ชั้นอนุบาล + ผู้ปกครอง )

**200** บาท / คู่

\*\* ราคานี้รวมค่าเข้าชม 2 โซน (ไม่รวมกิจกรรม WORKSHOP)

**กิจกรรม WORKSHOP**  
เลือกเพิ่มได้ ตามกิจกรรมต่างๆ

เลือกเพิ่ม  
เพียงกิจกรรมละ: **50** บาท

ระบายสีปูนปั้น



ร้อยลูกปัด

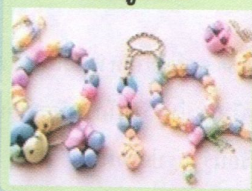

แต่งหน้าเค้กเด็ก

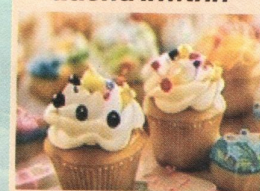

**พิเศษ** คุณครู ฟรี 1 ท่าน / นักเรียน 20 คน  
\*ราคาสำหรับหมู่คณะ: จำนวนขั้นต่ำ 50 คนขึ้นไป

**เมนูอาหาร  
ราคาพิเศษ**

ข้าวกล่อง  
ราคาเริ่มต้น 50 บาท

ขนมเบเกอรี่  
ราคาเริ่มต้นชุดละ 20 บาท



MAGIC EYE MUSEUM



074 211 444 089 8666 191

สแกนที่นี้ เพื่อแชท  
สอบถามทางไลน์

